2026 年　令和 8 年

小池診療所カレンダー

	日	月	火	水	木	金	土
	いよいよ夏の本番が近づいて、冷たいものが欲しくなる時期ですね。7 月 3 日は日本で初めてソフトクリームが発売された日でもあります！お気に入りのアイスを買って夏を楽しみましょう！			1	2	3	4
9～12 時				遊佐	初診予約	遊佐	遊佐
16～19 時				遊佐		遊佐	14～16 時 もの忘れ外来
	5	6	7	8	9	10	11
9～12 時		遊佐		遊佐	初診予約	遊佐	遊佐
16～19 時		遊佐		遊佐　中田		遊佐　金井	
	12	13	14	15	16	17	18
9～12 時		遊佐		遊佐	初診予約	遊佐	遊佐　金井
16～19 時		遊佐		遊佐		遊佐	14～16 時 もの忘れ外来
	19	20	21	22	23	24	25
9～12 時		**海の日**		遊佐	初診予約	遊佐	遊佐
16～19 時				遊佐　中田		遊佐	
	26	27	28	29	30	31	
9～12 時		遊佐		遊佐	初診予約	遊佐	
16～19 時		遊佐		遊佐		遊佐	

＊（金・土）金井先生と（土）物忘れ外来は完全予約制です。詳しくは医師にご相談ください
＊(水)午後は中田先生の漢方外来も行っております
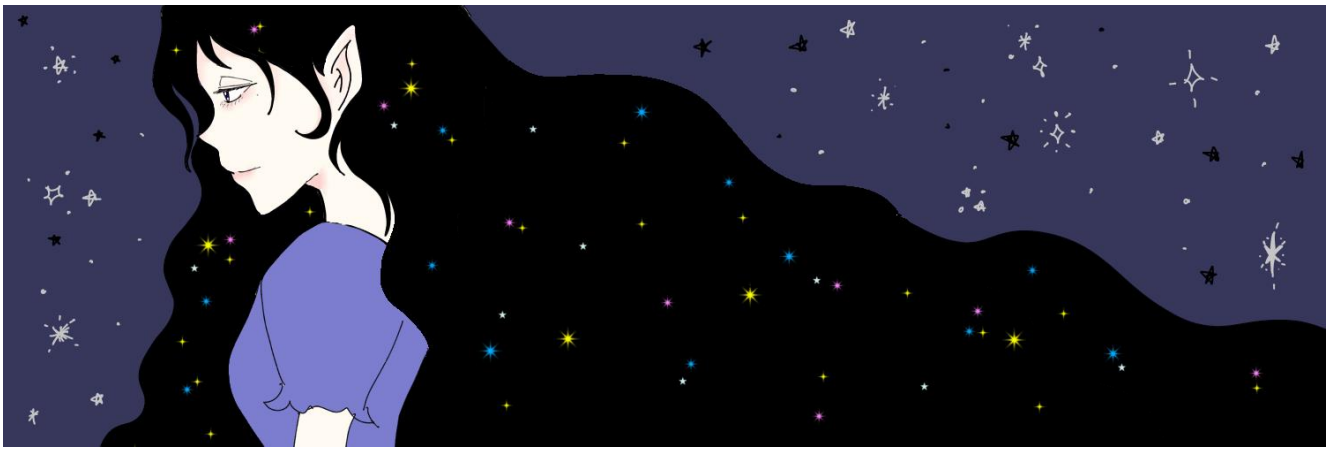
〒560-0082 豊中市新千里東町１－４－１
阪急千里中央ビル２階
電話☎：06-6831-2953
Web サイト：http://www.koikeshinryojo.com